Mapa virtual de alojamiento empresarial de iniciativa local de las comarcas de Barcelona

Entidad Promotora

Diputació Barcelona

Persona de contacto

Roger Pumares, jefe de Servicio de Tejido productivo del Área de Desarrollo Económico Local

Breve descripción

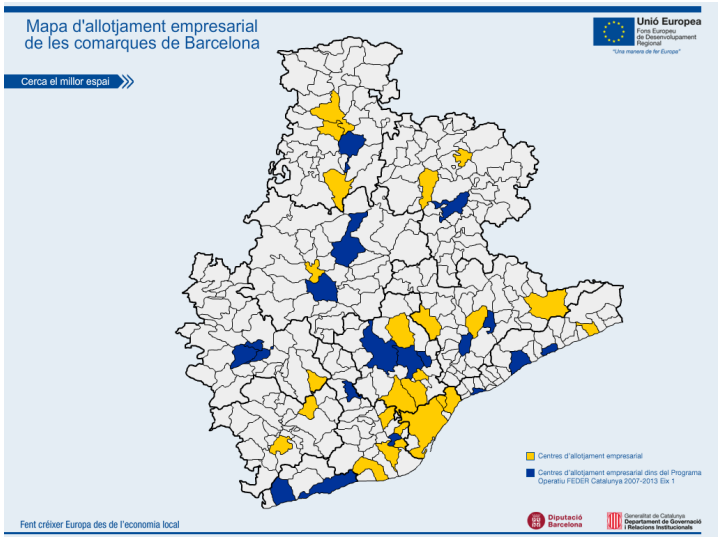

Desde el Área de Desarrollo Económico Local de la Diputación de Barcelona, se da apoyo a los ayuntamientos en sus políticas de promoción de la actividad empresarial de forma que se desvelen vocaciones empresariales, se generen nuevas actividades económicas y se consoliden y crezcan las empresas existentes.

En este marco, la Diputación de Barcelona firmó un convenio con la Generalitat de Cataluña para co-decidir y co-gestionar los proyectos beneficiarios del tramo local del Eje 1 del Programa Operativo del FEDER Cataluña 2007-2013, destinado a la innovación, el desarrollo empresarial y la economía del conocimiento. Entre las 49 operaciones seleccionadas, 25 desarrollaban la construcción de nuevos viveros de empresa.

Como parte de la tarea de difusión y maximización del impacto de estas actuaciones, la Diputación de Barcelona ha generado una herramienta de publicidad agregada de todos los equipamientos de alojamiento empresarial de iniciativa local de las comarcas de Barcelona, de manera que las personas emprendedoras o empresas que estén buscando un espacio donde alojarse puedan realizar una búsqueda de forma conjunta.

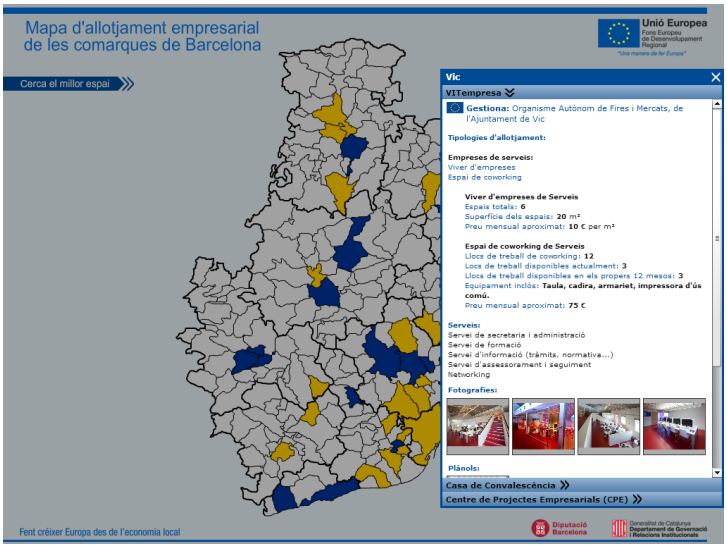

Con este objetivo se ha elaborado un programa flash, disponible en la web www.diba.cat/empresa , que contiene un mapa interactivo de las comarcas de Barcelona y de todos sus municipios. En este mapa, se resaltan en color todos los municipios que disponen de equipamientos de alojamiento empresarial (es decir: viveros, centros, hoteles de empresas y/o espacios de *coworking*) distinguiendo en color azul aquellos que se han subvencionado con el tramo local del Eje 1 del Programa Operativo FEDER Catalunya 2007-2013.

Proyectos y experiencias de interés

Al mover el cursor por encima del mapa, se van desplegando etiquetas informativas con los nombres de los equipamientos de alojamiento empresarial de cada municipio. Si el usuario está interesado, al pinchar en el nombre de la infraestructura se despliega una ficha con los datos de más interés, como son: número de módulos o de espacios de *coworking*, disponibilidad, superficie, precios y servicios de valor añadido que se incluyen en el precio. Además, se pueden ver fotografías e incluso planos de los espacios. Por último, se muestran los datos de contacto del centro y de la persona que se encarga de gestionar las empresas que se alojan (dirección, e-mail y teléfono).

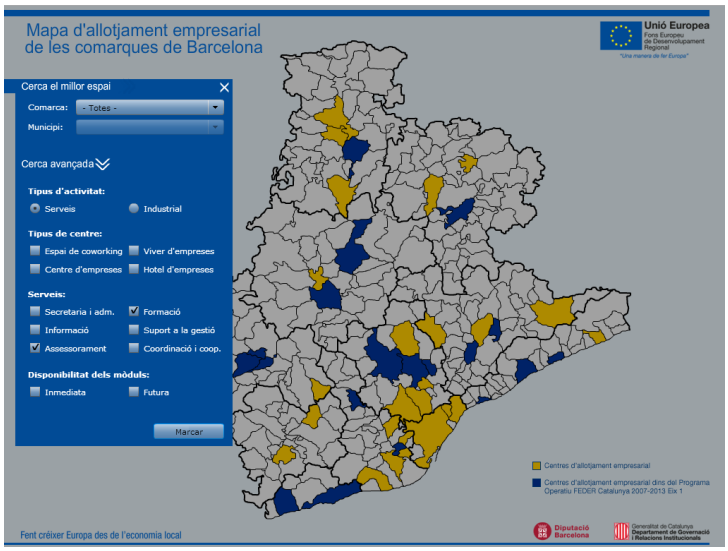

En caso de que el usuario quiera imprimir la información visualizada por pantalla, cada ficha contiene un botón «IMPRIMIR FICHA» que genera un archivo .pdf con toda la información que aparece en la ficha de pantalla más los requisitos de entrada y otros datos de interés.

A parte de este tipo de consulta, el mapa virtual permite realizar una búsqueda avanzada mediante la cual el usuario puede filtrar los resultados por comarca, por tipología de alojamiento (vivero, centro, hotel de empresas o *coworking*), por tipo de empresa que el equipamiento permite alojar (industrial o de servicios), por los servicios que se ofrecen (formación, networking, asesoramiento, etc.), o por si tiene disponibilidad inmediata o futura.

Mejoras

A parte de esta aplicación flash, actualmente se está trabajando en la adaptación a App del mapa virtual para Ipad y Iphone (ya que estos dispositivos no permiten la reproducción de la tecnología flash) y en su futura disponibilidad en App Store mediante descarga gratuita.

Personas / Empresas beneficiarias

Por un lado, las entidades locales que cuentan con equipamientos de alojamiento empresarial, ya que esta herramienta les ayuda a promocionar sus instalaciones. Además, la herramienta permite que estos equipamientos, distribuidos alrededor de las comarcas de Barcelona, se entiendan como un servicio en red, que abarca todo el territorio.

Por otro lado, el mapa beneficia de forma directa a las personas emprendedoras o empresas que necesitan un espacio donde ubicarse, ya que con esta herramienta pueden encontrar de forma cómoda y rápida qué entidades locales podrían alojarles con precios bonificados y un abanico de servicios incluidos que mejorarán sus opciones de supervivencia en los mercados.

Fecha de puesta en marcha

Junio 2012